Instrukcja instalacji drukarki termicznej 4BARCODE
Model Z450-UL

Sterownik drukarki termicznej dostępny na stronie
http://narzedzia.dhl.pl/pl/serwis/download

Przed zainstalowaniem sterowników podłącz drukarkę do komputera i włącz zasilanie.

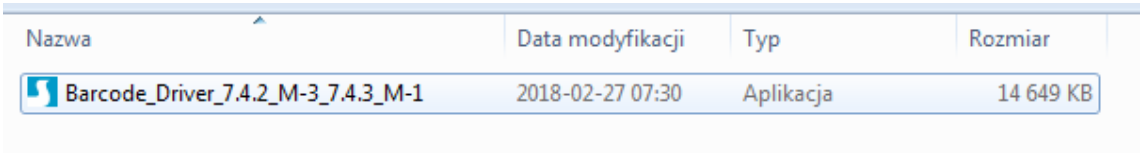

Pierwszy krok – rozpakowanie sterowników i instalacja

Postępuj według poniższej kolejności

Krok 1

Zaakceptuj warunki licencji – kliknij Dalej

Krok 2

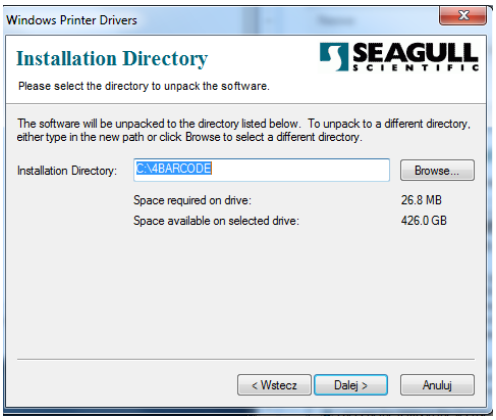

Kliknij - DALEJ

Krok 3

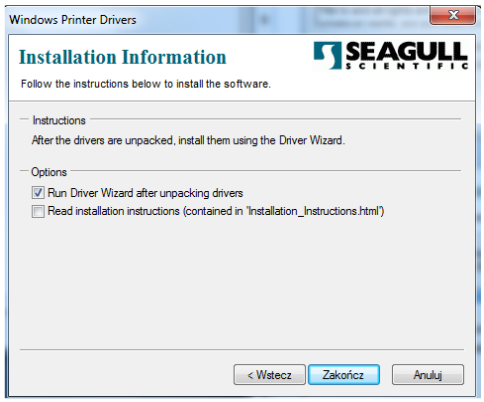

Zaznacz –Uruchom Kreator po rozpakowaniu

Krok 4

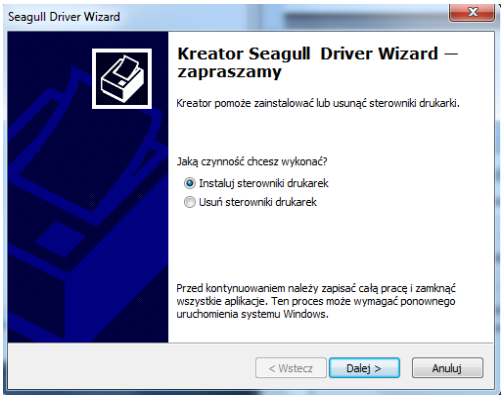

Kliknij - DALEJ

Krok 5

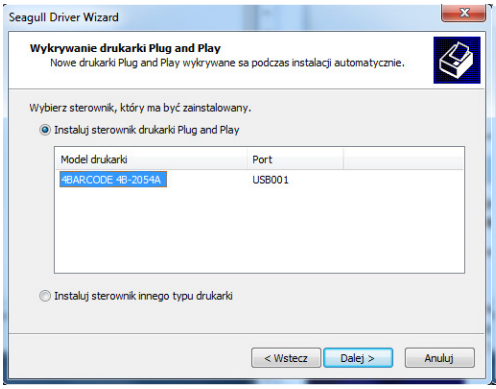

Kliknij – DALEJ

Krok 6

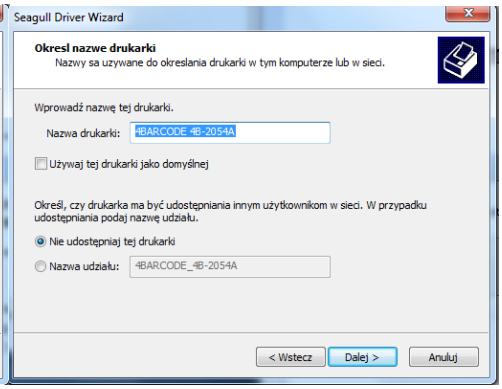

Kliknij - DALEJ

Krok 7

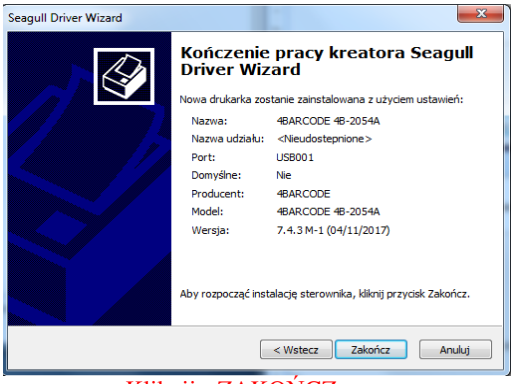

Kliknij - ZAKOŃCZ

Kolejny krok – Instalacja sterownika drukarki

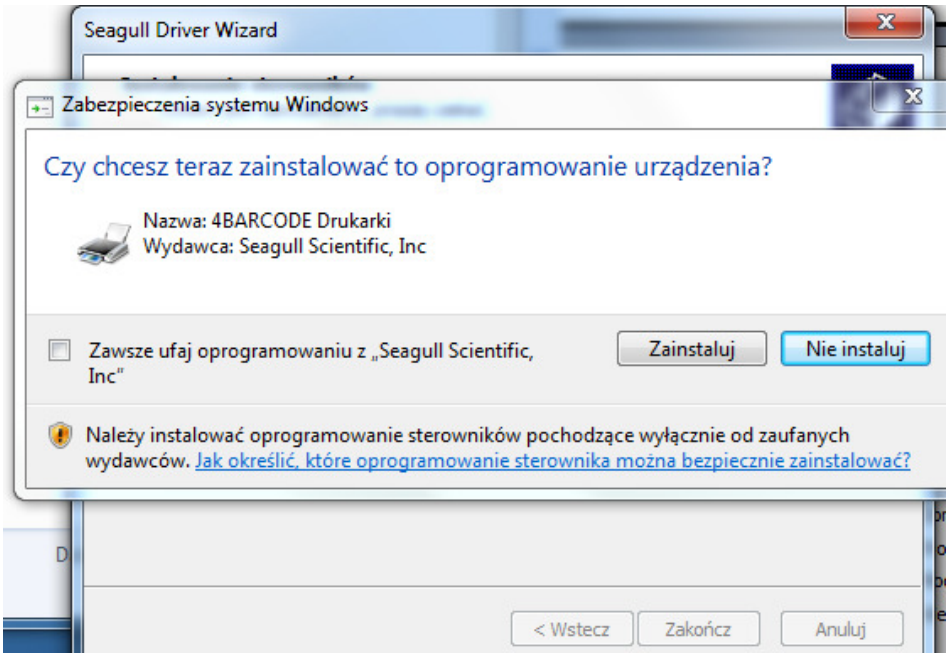

Kliknij – Zainstaluj

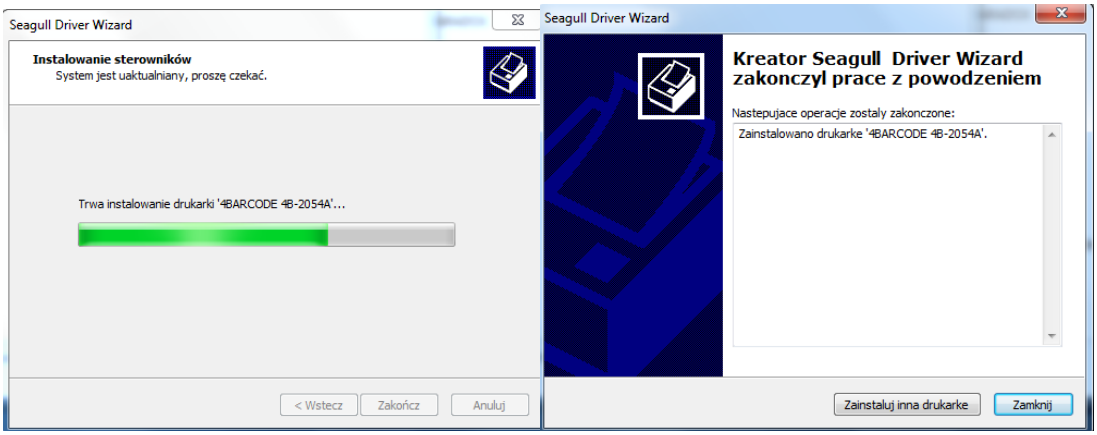

Po zakończeniu instalacji – kliknij Zamknij

Drukarka pomyślnie zainstalowana

Kolejny krok – Ustawienie formatu drukowania etykiet (aplikacja DHL24, E-Cas)

W panelu sterowania - Urządzenia i drukarki – odszukaj zainstalowaną drukarkę termiczną 4BARCODE (rys1) – Otwórz - > właściwości -> Preferencje (rys 2)
Następnie kliknij w opcji – USTAWIENIA STRONY na Edytuj (rys3)

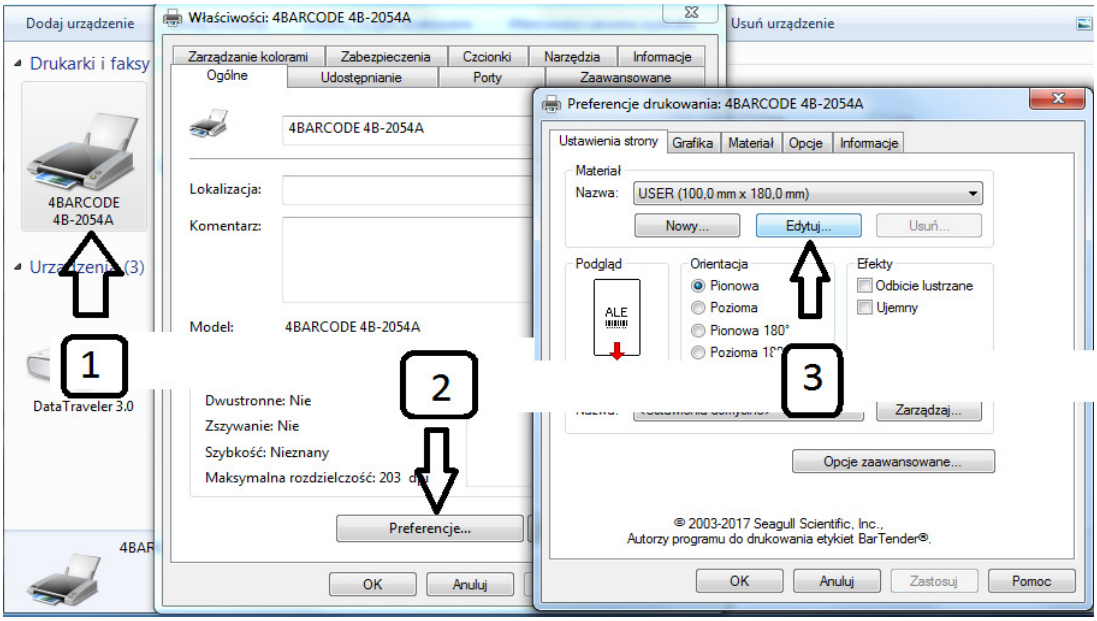

Uwaga ! W tym polu wprowadzamy rozmiar etykiety (100 x 170 mm lub 100 x 150 mm)
W zależności na jakich drukujemy

Po wprowadzeniu wymiarów, kliknij na OK

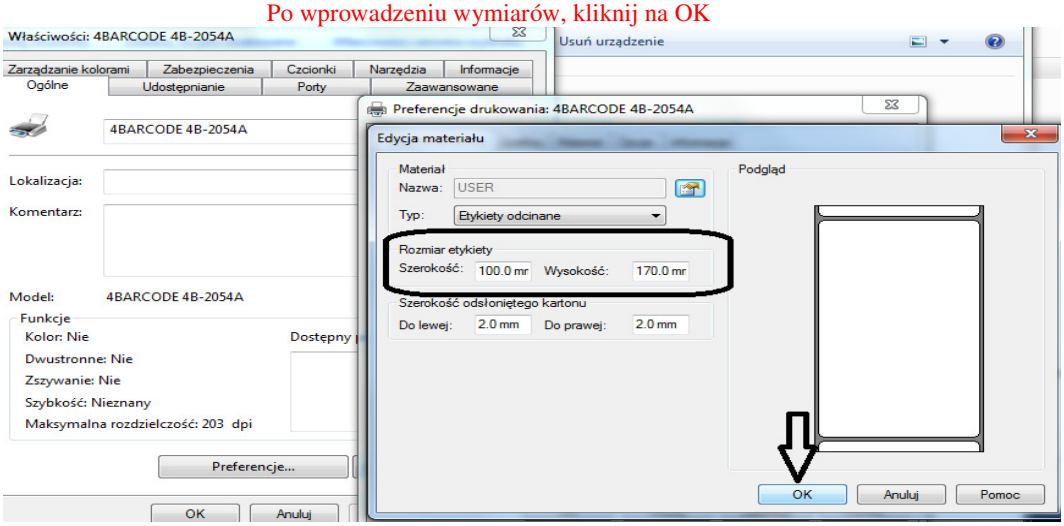

By zachować wprowadzone zmiany kliknij - ZASTOSUJ

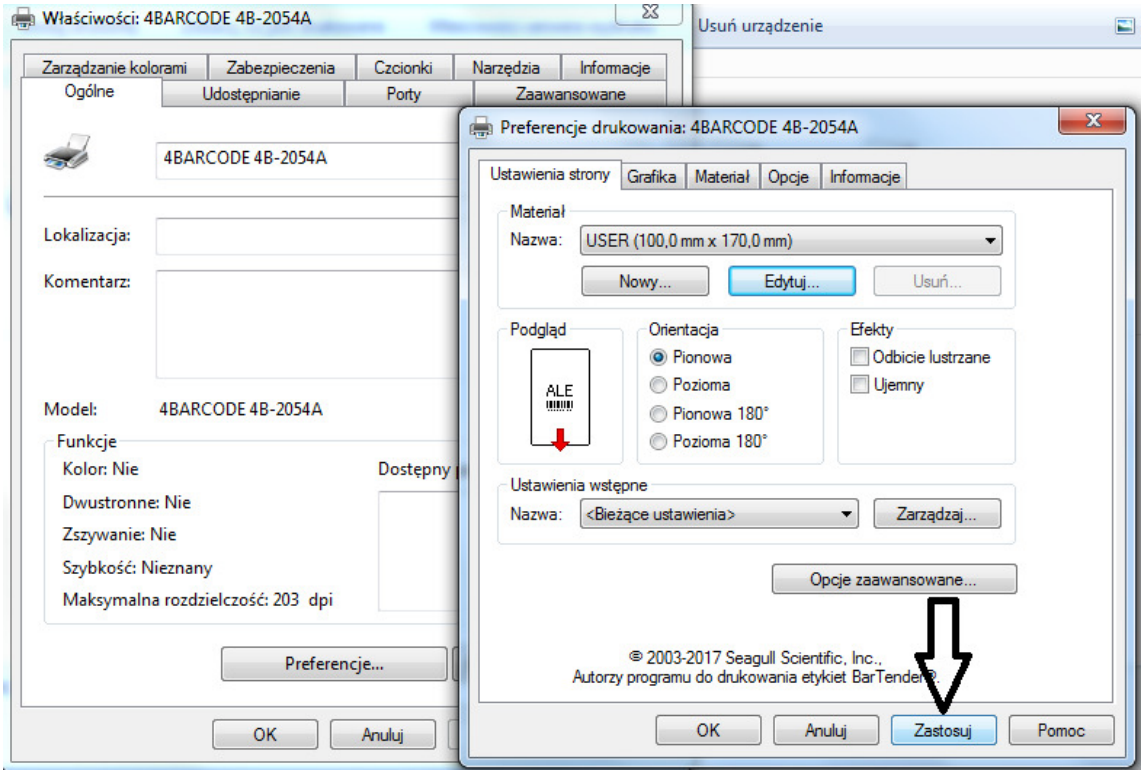

Drukarka ustawiona do drukowania etykiet (format PDF z DHL24)

Ustawienie parametrów wydruku dla korzystających z aplikacji E-Cas

W panelu sterowania - Urządzenia i drukarki – odszukaj zainstalowaną drukarkę termiczną
4BARCODE – Otwórz - > właściwości -> Preferencje
Następnie kliknij w opcji - USTAWIENIA STRONY -> otwórz OPCJE ZAAWANSOWANE
W zakładce PRZEKAZYWANIE – zaznacz TRYB „ OGÓLNE /TYLKO TEKST"
Następnie kliknij na ZASTOSUJ by zachować wprowadzone zmiany.

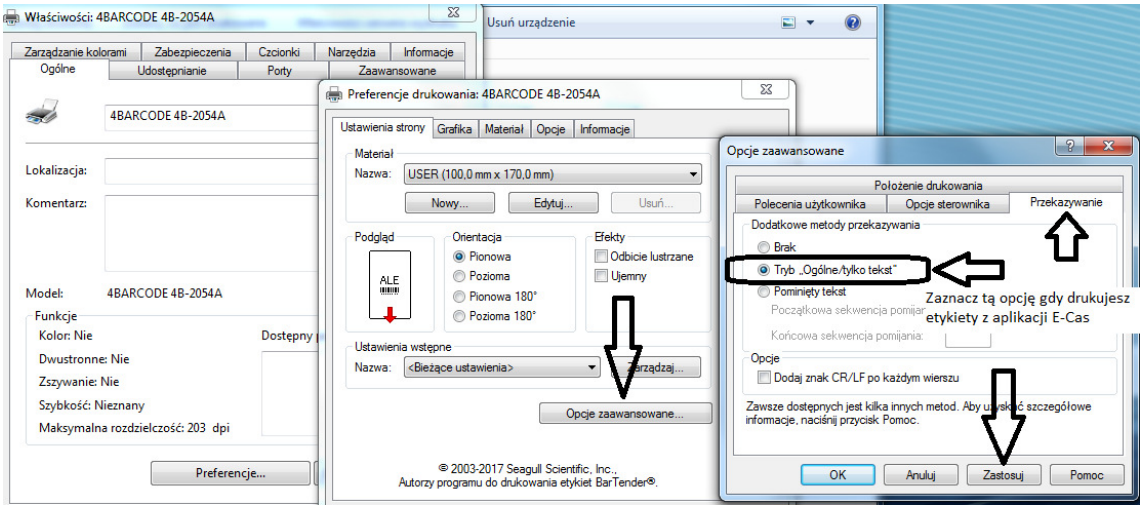

Drukarka ustawiona do drukowania etykiet (Format ZPL dla e-Cas)

W przypadku potrzeby kontaktu z Działem Zarządzania Kanałem Elektronicznym DHL (eCom) prosimy o wypełnienie poniższego formularza.

http://narzedzia.dhl.pl/pl/form/formularz-kontaktowy

Zlecenie zostanie przekazane do Działu Wsparcia Technicznego DHLParcel.

Uprzejmie informujemy, że Dział Wsparcia Technicznego pracuje od poniedziałku do piątku, w godzinach 08:00 – 17:00.

Numer kontaktowy do DWT: 42 662 62 62